STUDIO DI PROGETTAZIONE ED URBANISTICA
Via Vittorio Emanuele n. 64 - 92019 SCIACCA (AG) - Tel. 0925 / 21.000 - Fax 0925 / 21.000 - C.F. VSC SBL 66A01 I533Z - P.I. 02010000846

# COMUNE DI SCIACCA

Provincia di Agrigento

**Progetto per il cambio di destinazione d'uso funzionale relativo al fabbricato agricolo sito nella San Marco realizzato con concessione edile n° 350/01 (pratica 321/99)**

*(ex art. 22 L.R. 71/78 - art. 8 L.R. 7/19 - art. 90 L.R. 37/85)*

LA DITTA
Manicaculo Vito _____

IL PROGETTISTA
arch. Vincenzo Sabella _____

Progetto architettonico - *piano* - Scala 1:100 **Tav. 3**

Ordine degli Architetti della Provincia di Agrigento Dott. Arch. Vincenzo Sabella iscritto al n° 583 dell'Albo

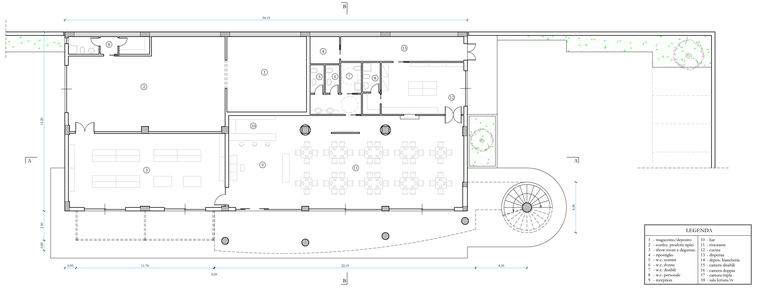


Piano terra

| LEGENDA | |
|---|---|
| 1 - magazzino/deposito | 11 - bar |
| 2 - cantina prodotti tipici | 12 - ristorante |
| 3 - locale ricezione degustazioni | 13 - cucina |
| 4 - spogliatoio | 14 - dispensa |
| 5 - w.c. uomini | 15 - deposito/ripostiglio |
| 6 - w.c. donne | 16 - deposito detriti |
| 7 - w.c. disabili | 17 - cantiere doppio |
| 8 - w.c. personale | 18 - cantiere triplo |
| 9 - sanipiano | 19 - sala lettura/w. |

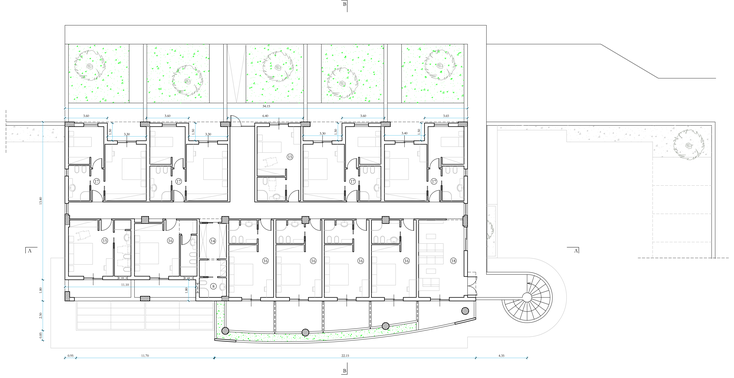


Piano primo

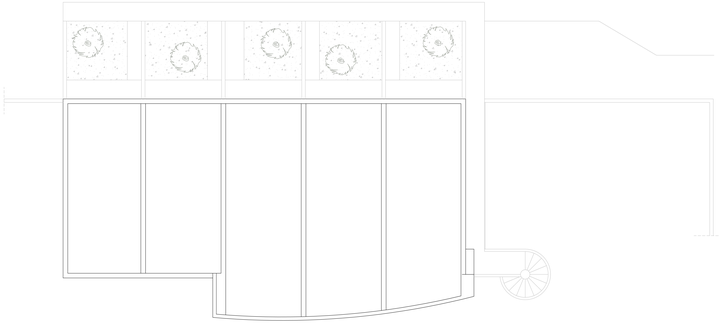

Piano copertura